Liberté • Égalité • Fraternité
RÉPUBLIQUE FRANÇAISE

PRÉFET
DE L'ESSONNE
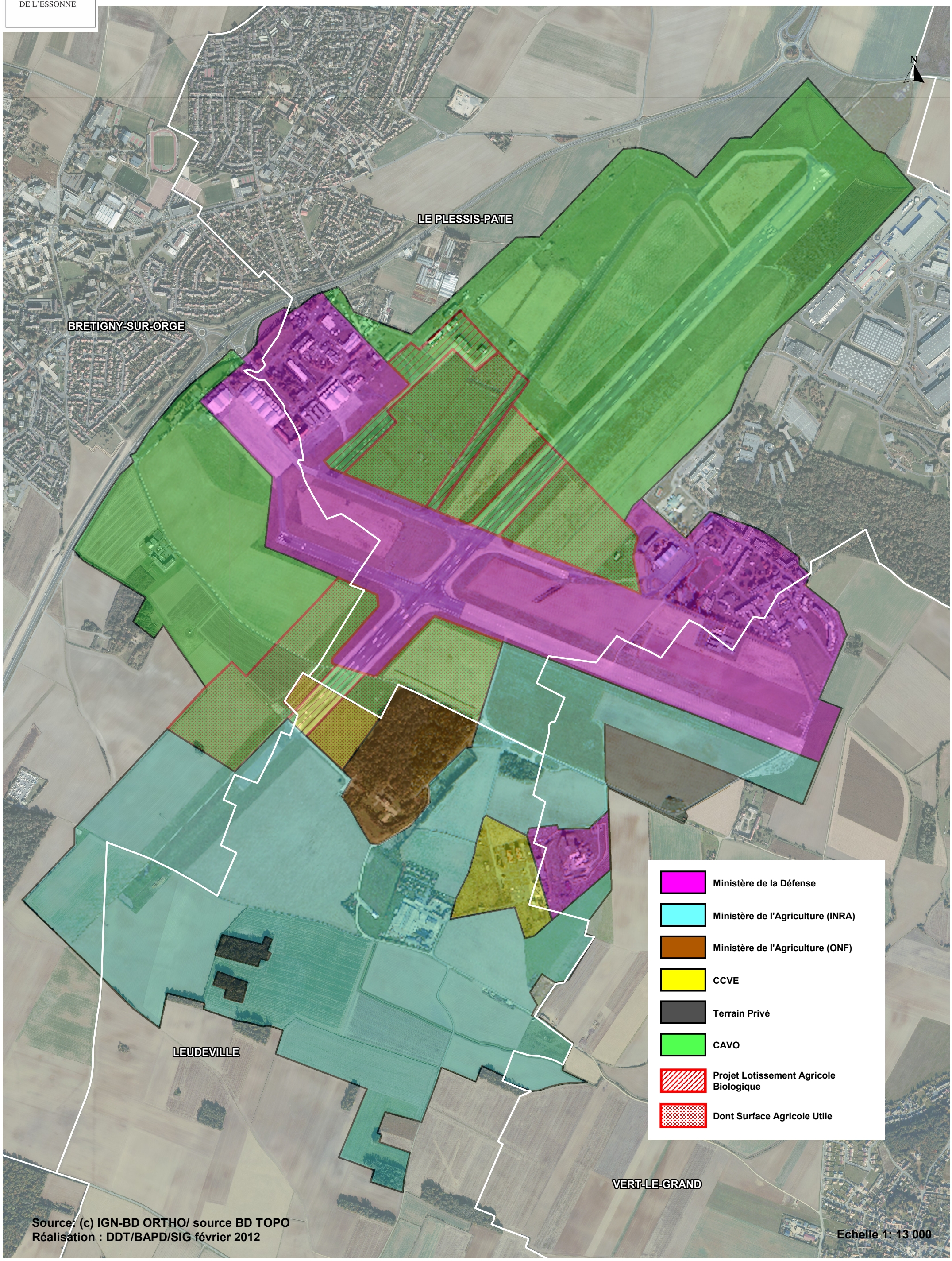
Secteur de la BA 217
Futurs Propriétaires des Terrains